



ESTADO DO RIO GRANDE DO SUL
CÂMARA MUNICIPAL DE OSÓRIO
GABINETE DO VER. RICARDO BOLZAN
BANCADA DO PDT

PEDIDO DE PROVIDÊNCIA: Nº _____ 2021.
AUTOR: VER. RICARDO BOLZAN
ENTRADA:
ENVIADO POR:
RESPONDIDO: _____

RICARDO
BOLZAN
VEREADOR

SENHOR PRESIDENTE:

O Vereador que este subscreve requer a Vossa Excelência, nos termos regimentais, depois de ouvido o douto Plenário e se aprovado, esta Casa Legislativa encaminhe ao Executivo a seguinte Providência que:

CONCERTO DAS JANELAS E DA PORTA DO SAGUÃO. TROCA DA JANELA E DO BALCÃO DA COZINHA. CONCERTO DA CALHA DA RAMPA DE ACESSIBILIDADE DA ENTRADA. TROCA E/OU INSTALAÇÃO DE NOVO PLAYGROUND. TODOS REFERENTES À E.M.E.F. LUIZ FRANCISCO PANI.

JUSTIFICATIVA:

Este Vereador em visita a E.M.E.F. LUIZ FRANCISCO PANI, onde visualizei a realidade das condições do prédio da Escola, e preocupado com as condições de trabalho do corpo docente e visualizando o retorno as aulas onde o a saúde pública neste momento difícil de pandemia ao quais as crianças irão estar expostas, encaminho o seguinte pedido de providência tendo em vista a **URGÊNCIA** desses pequenos ajustes para o funcionamento da escola em sua plena condição, conforme fotos abaixo:

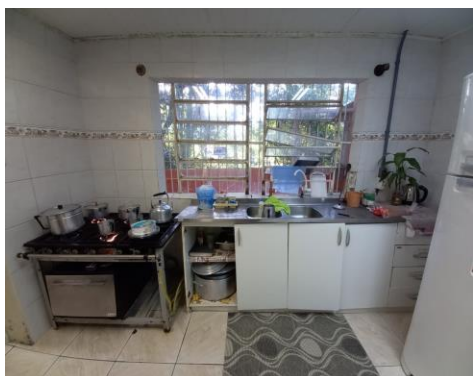
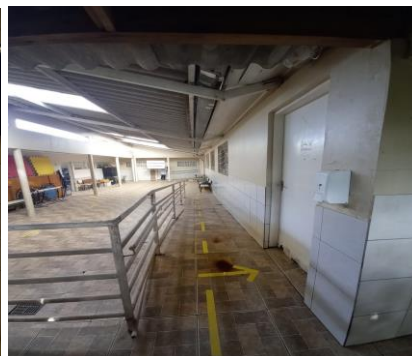

Sala de Sessões em 15 de junho de 2021.

Vereador Ricardo Bolzan
Bancada do PDT