



ESTADO DO RIO GRANDE DO SUL
CÂMARA MUNICIPAL DE OSÓRIO
GABINETE DO VER. DUDU PELLEGRINI

PEDIDO DE PROVIDÊNCIA:
AUTOR: VER. DUDU PELLEGRINI
ENTRADA:
ENVIADO POR:
RESPONDIDO: _____

Nº _____ 2021.

SENHOR PRESIDENTE:

O Vereador que esta subscreve requer a Vossa Excelência, nos termos regimentais, e após ouvido o Douto Plenário e se aprovado, que esta casa solicite junto ao Executivo a seguinte Providência:

Determinar ao órgão competente a realização do corte de grama e manutenção dos terrenos localizados no Bairro medianeira, entre as Ruas Amor perfeito e Palmares do Sul.

JUSTIFICATIVA:

A realização do corte de grama e manutenção dos terrenos acima indicados se torna necessário em vista de estarem acumulando lixo e grama alta, possibilitando a ocorrência de acidentes com animais peçonhentos e danos a população que utiliza os terrenos para realização de esportes ao ar livre.

Segue fotos da localização, bem como comprovando a necessidade de manutenção.

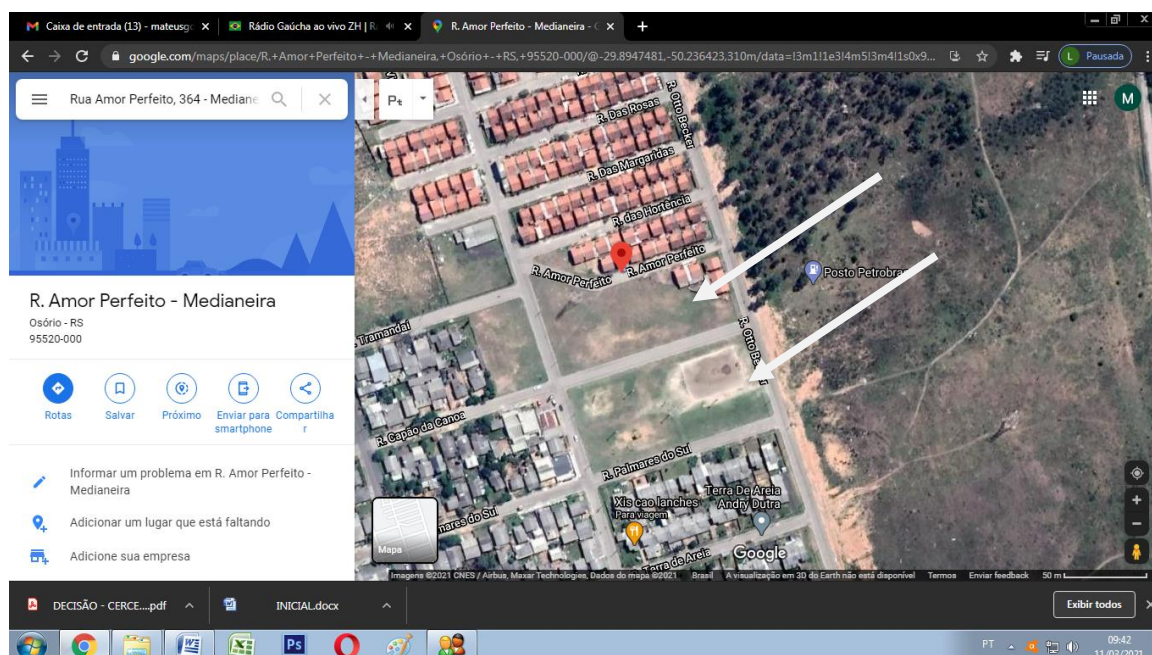



ESTADO DO RIO GRANDE DO SUL
CÂMARA MUNICIPAL DE OSÓRIO
GABINETE DO VER. DUDU PELLEGRINI

PEDIDO DE PROVIDÊNCIA:
AUTOR: VER. DUDU PELLEGRINI
ENTRADA:
ENVIADO POR:
RESPONDIDO: _____

Nº _____ 2021.



Sala de Sessões em

DUDU PELLEGRINI

Vereador MDB