



ESTADO DO RIO GRANDE DO SUL
CÂMARA MUNICIPAL DE OSÓRIO

GABINETE DO VER. DUDU PELLEGRINI

PEDIDO DE PROVIDÊNCIA:

Nº _____ 2021.

AUTOR: VER.

ENTRADA:

ENVIADO POR:

RESPONDIDO: _____

SENHOR PRESIDENTE:

O Vereador que esta subscreve requer a Vossa Excelência, nos termos regimentais, e após ouvido o Douto Plenário e se aprovado, que esta casa solicite junto ao Executivo a seguinte Providência:

A instalação de mureta, guard rail ou defesa metálica, na segunda curva da subida do morro da Borrussia, estrada geral da borrussia, em ambos os lado.

JUSTIFICATIVA:

A estrada geral da Borrussia, apesar de não ser uma via longa, é reconhecida por ser uma via com curvas acentuadas e inclinadas.

Dentre os pontos de perigo, colocamos a segunda curva (direção distrito da borrussia) como principal ocorrência de acidentes, devido sua inclinação, ao angulo da curva, e principalmente, por possuir diversas casas em sua volta, extremamente próximas a via.

Assim, para fins de preservar os usuarios da via, mas também os residentes daquela localidade, necessário a instalação das defensas em ambas as margens a fim de evitar que eventuais acidentes acabem por gerar qualquer tipo de dano, servindo a defesa como proteção para evitar que veículos saiam da estrada em direção a mata ou e acabem atingido os imóveis próximos a via.

Segue em anexo fotos da curva citada.



ESTADO DO RIO GRANDE DO SUL
CÂMARA MUNICIPAL DE OSÓRIO
GABINETE DO VER. DUDU PELLEGRINI

PEDIDO DE PROVIDÊNCIA: N° _____ 2021.
AUTOR: VER.
ENTRADA:
ENVIADO POR:
RESPONDIDO: _____

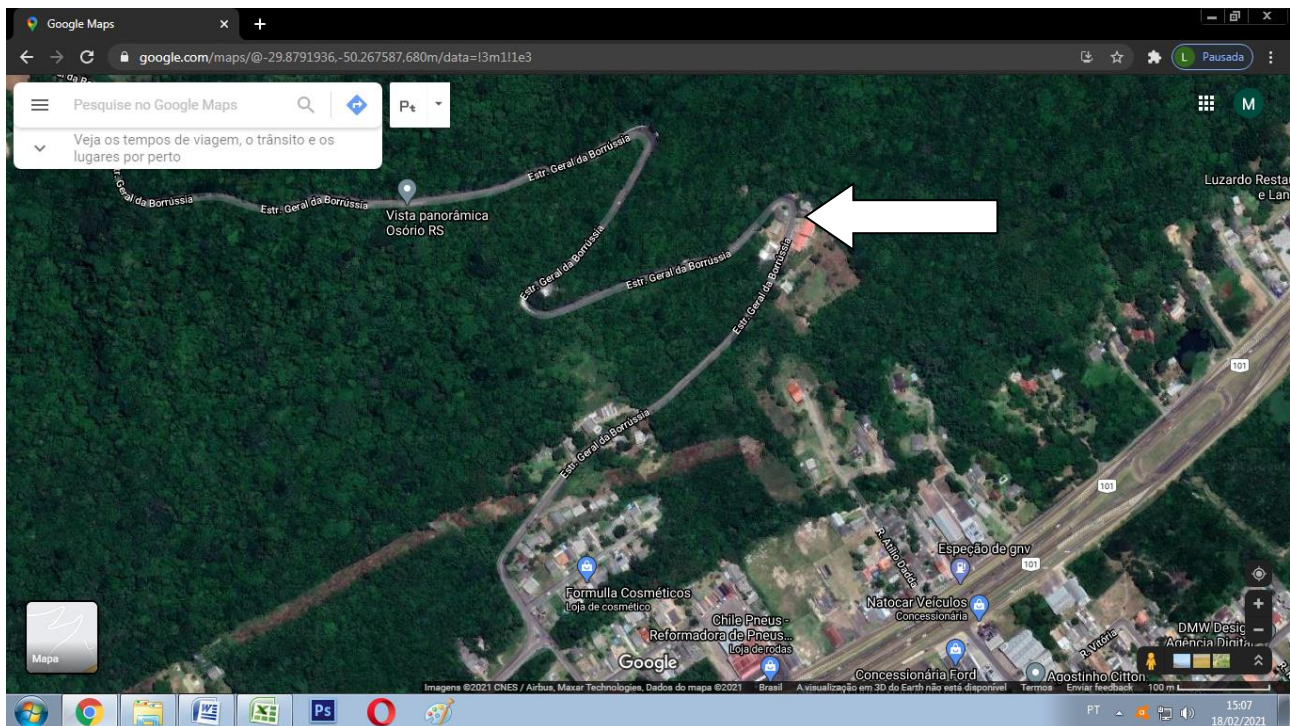

AV. Jorge Dariva, 1211, Osório- RS- CEP: 95520-000- Cx: Postal 248- Fone:(051) 3663-4900/ 3663-4909- FAX: (051) 3663-4901
www.camaraosorio@gmail.com



ESTADO DO RIO GRANDE DO SUL
CÂMARA MUNICIPAL DE OSÓRIO

GABINETE DO VER. DUDU PELLEGRINI

PEDIDO DE PROVIDÊNCIA:

Nº _____ 2021.

AUTOR: VER.

ENTRADA:

ENVIADO POR:

RESPONDIDO: _____

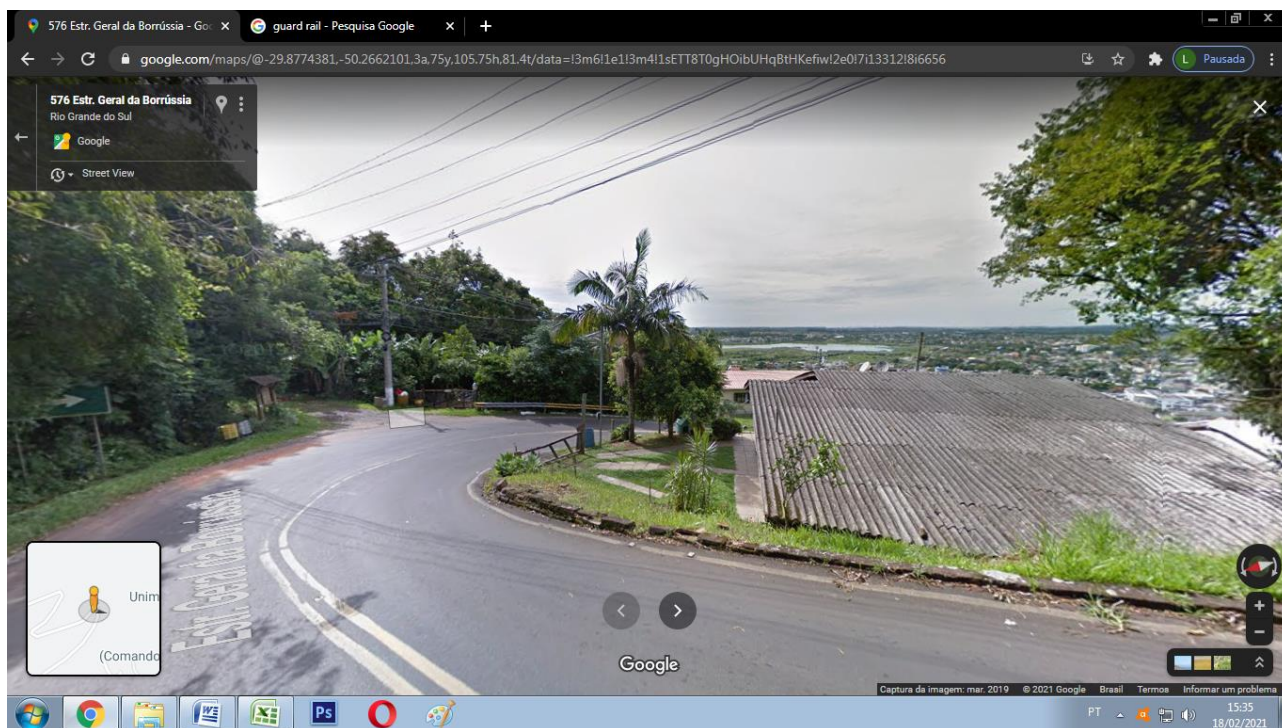

Sala de Sessões em

DUDU PELLEGRINI

Vereador MDB