



ESTADO DO RIO GRANDE DO SUL
CÂMARA MUNICIPAL DE OSÓRIO
BANCADA DO MDB
(VEREADOR JULIO MIRIM)

PEDIDO DE INDICAÇÃO Nº ____/2025.

AUTOR: Vereador JULIO MIRIM.

ENTRADA: ____/5/2026

ENVIADO POR: _____

RESPONDIDO POR: _____

Senhor Presidente:

O Vereador que subscreve requer a Vossa Excelência, nos termos regimentais e após ouvido o Douto Plenário e, se aprovado, que esta Casa encaminhe à CEEE Equatorial, a necessidade de realização de **PODAS** nas Árvores que estão frondosas entre os fios da Rede elétrica, FOTOS ANEXA, como referência nominamos a casa de nº119, na Rua Ubatuba de Farias, Bairro Glória. Esse crescimento arbóreo está apresentando diversos riscos para as residências próximas, pois, por diversas vezes ocorreram Oscilações na tensão da rede elétrica devido os galhos encostarem nos fios por causa do forte vento. Para melhor localização citamos uma Moradia com instalação nº26700671, de Ronaldo Girardi, FOTO ANEXA, também salientando que esse cidadão já solicitou a devida solicitação a essa instituição.

Justificativa:

Este Vereador após ser procurado e informado da situação acima citada, foi In loco e verificou que procedia as reivindicações dos contribuintes, no que entende como dever e obrigação tal solicitação.

Sala das Sessões em 02 de Junho de 2026.

Julio Mirim
Vereador MDB

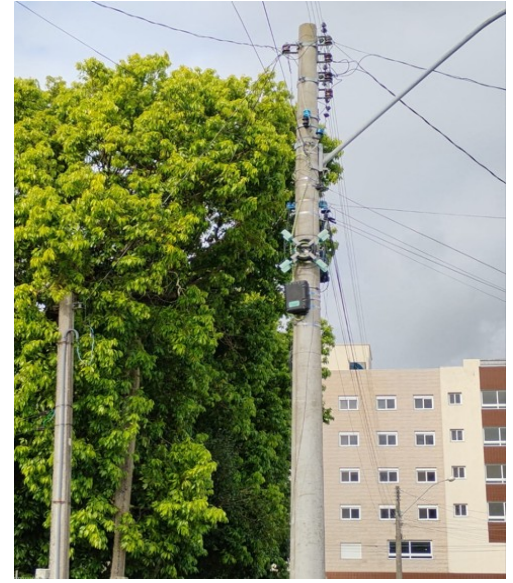

0

CEEE equatorial COMPANHIA ESTADUAL DE DISTRIBUIÇÃO DE ENERGIA ELÉTRICA
 Av. Cláudio Pádua Grivot, 11, Humaitá, Porto Alegre/RS
 CEP: 91270-020
 Insc. Estadual: 096/356609 - CNPJ: 08.467.95/0001-00

Para mais informações consulte o site da CEEE ou a Central de Atendimento ao Cliente (CAC) 0800-0800000. Para mais informações consulte o site da CEEE ou a Central de Atendimento ao Cliente (CAC) 0800-0800000.

SUBGRUPO: B1	GRUPO TENSÃO: B	TIPO DE FORNECIMENTO: Bifásico
TIPO DE TARIFA: CONVENCIONAL MONOFASIA	TENSÃO NOMINAL: 220 V	INSTALAÇÃO: 26700671
CLASSIFICAÇÃO: Residencial Pleno		UL / SEQ: 05100005 - 5320
SUBCLASSE: RESIDENCIAL NORMAL		

RONALD GIRARDI
 R. UBATUBA DE FARIAS 119 GLORIA CEP: 95520-000 OSÓRIO - RS
 CPF: ***.349.04*.**

Conta mês	Total a pagar	Vencimento
05/2026	R\$ 320,16	25/05/2026

Conta Contrato: **26700671**
 Parceiro de Negócio: **2670067**

QR CODE:

NOTA FISCAL N. 086410109 - SERIE 000
 DATA EMISSÃO: 18/05/2026
 Consulte pela Chave de Acesso em:
<https://dfe-portal.svrs.rs.gov.br/NF3E/consulta>
 Chave de acesso:
 43260508467115000100660000864101092011572352
 EMISSÃO EM CONTINGÊNCIA

Av. Jorge Dariva, 1311, centro, Osório – RS – CEP: 95520-000 – Cx. Postal: 248 – Fone: 3663-4900 / 3663-4905
<https://www.camaraosorio.rs.gov.br/>